

## Staatlich geprüfte/r

# TECHNIKER/IN

## Werkstofftechnik



**berufsbegleitend in 3 Jahren  
exklusiv bei der BFW-Fachschule für Technik**

**Vertrauen Sie auf 50 Jahre Erfahrung in der Techniker Ausbildung !**



**Lehrgangsstart 2019**

**Wochenendlehrgänge: 16.08.2019**



**Unsere Technikerberatungstage 2019 !**

**Wir informieren Sie ausführlich – eine Anmeldung ist nicht erforderlich!**

|    |        |       |   |
|----|--------|-------|---|
| Di | 29.01. | 17:30 | <b>Saarbrücken</b><br>BFW-Weiterbildungszentrum<br>Schlesienring 2<br>66121 Saarbrücken |
| Di | 12.03. | 17:30 |   |
| Di | 16.04. | 17:30 |   |
| Di | 21.05. | 17:30 |   |
| Di | 09.07. | 17:30 |   |



|    |        |       |  |
|----|--------|-------|--|
| Do | 21.02. | 17:30 | <b>Dillingen</b><br>BFW-Weiterbildungszentrum<br>Wallerfanger Straße 18<br>66763 Dillingen |
| Do | 28.03. | 17:30 |  |
| Do | 09.05. | 17:30 |  |
| Do | 06.06. | 17:30 |  |

**Informieren Sie sich an unseren Beratungstagen  
oder vereinbaren Sie ein persönliches  
Beratungsgespräch !**



Standorte



BFW Website



facebook



## Aufnahmevoraussetzungen (berufsbegleitend)

Alle nachfolgenden Voraussetzungen müssen erfüllt sein!

- **Mittlerer Bildungsabschluss**  
z.B. Realschulabschluss, Sekundarabschluss I. In bestimmten Fällen auch durch Nachweis des Abschluszeugnisses der Berufsschule. Sprechen Sie uns an!
- **Abschluss der Berufsschule**
- **Abgeschlossene Berufsausbildung**  
in einem anerkannten Ausbildungsberuf, der für die jeweilige Fachrichtung geeignet ist
- **Berufstätigkeit**
  - 6 Monate, bei Berufsausbildung mit Regelausbildungsdauer von mindestens 3 Jahren
  - oder**
  - 12 Monate, bei Berufsausbildung mit Regelausbildungsdauer von 2 Jahren

### Anerkennung von Studienleistungen

Teilnehmer/innen der BFW-Fachschule für Technik haben die Möglichkeit sich Studienleistungen aus einem Studium ohne Abschluss auf die Weiterbildung zum/zur Staatlich geprüften Techniker/in anerkennen zu lassen. Für Schriftliche Prüfungsfächer ist eine Anerkennung von Studienleistungen ausgeschlossen. Sprechen Sie uns an!

## Lehrgangsorganisation und Standorte

### Wochenendlehrgang Saarbrücken

**Freitag** 17:00 Uhr bis 20:45 Uhr  
**Samstag** 07:15 Uhr bis 14:15 Uhr  
 und monatlich 10 SE  
 wochentags

### Standorte

**HTW Saarbrücken**  
 Goebenstraße 40, 66117 Saarbrücken  
**BFW-Weiterbildungszentrum Saarbrücken**  
 Schlesienring 2, 66121 Saarbrücken



**Standorte**  
**BFW-Fachschule**  
**für Technik**

Die Lehrgangsferien orientieren sich an den saarländischen Schulferien.

## BFW-Ansprechpartner/innen

|                 |                     |     |
|-----------------|---------------------|-----|
| Doris Oberleuck | Telefon: 0681-98216 | -27 |
| Anne Schnubel   | Durchwahl           | -23 |
| Merita Ougada   | Durchwahl           | -42 |

Fritz Mayer (Schulleiter)

E-Mail: [Techniker@BFWSaarland.de](mailto:Techniker@BFWSaarland.de)

Ausführliche Informationen unter [www.BFWSaarland.de](http://www.BFWSaarland.de)

Fragen? Vereinbaren Sie ein persönliches Gespräch. Wir beraten Sie gern !!!

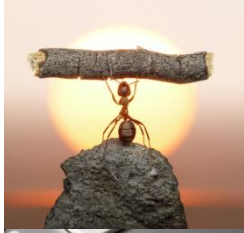

|                      |                                 |
|----------------------|---------------------------------|
| <b>Studentenafel</b> | <b>2.160 SE (1 SE = 45 Min)</b> |
|----------------------|---------------------------------|

|  |  |
|--|--|
| <b>Schriftliche Prüfungsfächer</b>       | Deutsch / Betriebliche Kommunikation<br>Englisch (inkl. kostenlose Vorkurse)   |
| <b>- Schwerpunktfächer</b>               | <b>Grundlagen der Werkstoffkunde</b><br><b>Herstellung und Verarbeitung von Werkstoffen</b><br><b>Prüftechnik</b>                        |
| <b>Nicht-Schriftliche Prüfungsfächer</b> | Mathematik<br>BWL<br>Physik<br>Chemie<br>Technische Kommunikation<br>Technische Mechanik<br>Fertigungstechnik<br>Produktionsorganisation |
| <b>Wahlpflichtbereich</b>                | Ausbildereignung<br>Qualitätsmanagement<br>Nanotechnologie<br>Zerstörungsfreie Prüfverfahren   |
| <b>Technikerarbeit</b>                   | Fachbezogene Projektarbeit   |

**Staatlich geprüfte/r Techniker/in**  
**Werkstofftechnik**  
sowie Fachhochschulreife und Allgemeine Hochschulzugangsberechtigung  
mit Abschlusszeugnis und Urkunde



|   |  |
|---|--|
| + | <b>Technikerarbeit</b>                                     |
| + | <b>Wahlpflichtbereich</b>                                  |
| + | <b>Leistungsnachweise in Nicht-Schriftlichen Fächern</b>   |
| + | <b>Abschlussprüfung in 5 Schriftlichen Prüfungsfächern</b> |

Der Abschluss zum/zur **Staatlich geprüften Techniker/in** ist im Deutschen und im Europäischen Qualifikationsrahmen (DQR/EQR) dem **Niveau 6** zugeordnet.

Gem. § 7 Abs. 2 der Handwerksordnung ist die/der **Staatlich geprüfte/r Techniker/in** berechtigt, ein **selbständiges Handwerk** in seinem Berufsstand (ohne zusätzliche Prüfungen, Anträge und Kosten) auszuüben.

**Anlagen**

Anmeldung, Zulassungsantrag, Info zum Aufstiegs-BAföG



## BFW-Inklusiv-Leistungen

- Online-Stundenplan
- Online-Notenauszug
- Intensive Prüfungsvorbereitung
- Persönliche Betreuung bei der Erstellung der Technikerarbeit
- Zusätzliche kostenlose Übungseinheiten bei Bedarf
- Intensive Klausurvorbereitungen
- AdA-Lehrgang (Ausbildereignung) im Rahmen des Wahlpflichtfaches
- Zertifikate für Wahlpflichtfächer
- Skripte und Kopien
- Starterset inkl. Taschenrechner und USB-Stick
- Prüfungskosten
- Unterstützung bei der Fördermittel-Beantragung
- Kostenfreier Rücktritt bis zum Lehrgangsstart

## Lehrgangskosten (6 Semester)

**282 € je Semester bei max. Förderung** (Karrieregutschein, Aufstiegs-BAföG, Aufstiegs-Bonus)  
 1.298 € je Semester ohne Förderung

## Förderungsmöglichkeiten ([www.BFWSaarland.de](http://www.BFWSaarland.de))

### BFW Karrieregutschein

- 300 € – Anmeldung bis 90 Tage vor Lehrgangsbeginn
- 200 € – Anmeldung bis 60 Tage vor Lehrgangsbeginn
- 100 € – Anmeldung bis 30 Tage vor Lehrgangsbeginn



### Aufstiegs-BAföG

1. Zuschuss 40 % auf Lehrgangskosten
2. Darlehen für den Restbetrag und davon 40 % Erlass bei bestandener Prüfung

### Aufstiegs-Bonus

zzt. 1.000 € nach bestandener Prüfung (Auszahlung durch die BFW Saarland GmbH)

## Beispielrechnung (Lehrgangskosten, 6 Semester inkl. Prüfungsgebühr)

|   | je Semester  | Gesamtkosten   |
|---|--------------|----------------|
| Lehrgangskosten                             | 1.298 €      | 7.788 €        |
| – BFW-Karrieregutschein                     | 50 €         | 300 €          |
| – 40 % Zuschuss Aufstiegs-BAföG             | 499 €        | 2.994 €        |
| – 40 % Darlehenserlass Aufstiegs-BAföG      | 300 €        | 1.800 €        |
| – Aufstiegs-Bonus nach bestandener Prüfung  | 167 €        | 1.000 €        |
| <b>Lehrgangskosten (bei max. Förderung)</b> | <b>282 €</b> | <b>1.694 €</b> |